Nº16
175
PTAS

EL CAPITAN TRUENO

UN PLAN SINIESTRO

EDICIÓN HISTÓRICA

EDICIONES B
GRUPO ZETA

EL CAPITAN TRUENO

UN PLAN SINIESTRO

COLECCION
SUPER AVENTURAS

NUESTROS AMIGOS SE HALLAN EN TIERRAS DE CHINA...UN JEFE MILITAR, WANG-SI, HA EMPRENDIDO LA RETIRADA ANTE EL ESPECTRO DE LA PESTE. CON SU EJERCITO Y EN CALIDAD DE PRISIONEROS, VIAJAN SIGRID Y UN SINIESTRO PERSONAJE LLAMADO KRISNA. LA PRIMERA ES AUTORIZADA A REINTEGRARSE A LA LIBERTAD Y ES EL PROPIO WANG-SI QUIEN ACCEDE A ACOMPAÑARLA HASTA QUE ENCUENTRE AL CAPITAN TRUENO Y SUS AMIGOS, ENTRE LOS QUE SE CUENTAN UNA PRINCESA LLAMADA NAJA Y CHONG, UN SIMPATICO TARTARO. TODOS ELLOS SIGUEN AL EJERCITO DE WANG-SI. PERO UNOS Y OTROS IGNORAN QUE UN TEMIBLE SUPERVIVIENTE DE ANTERIORES LUCHAS, UN TAL CHENDALANG, TIENE SUS PROPIOS PLANES. POR SU PARTE, KRISNA-ANTIGUO Y PELIGROSO ADVERSARIO DE NUESTRO HEROE-SE HA PRENDADO DE LAS VIRTUDES DE SIGRID Y CONCIBE UN PROYECTO PARA DESPOSARSE CON ELLA PESE A TODO.

LA RETAGUARDIA DEL PODEROSO EJERCITO CHINO SIGUE LA MARCHA...DEJANDO ATRAS AL AMO, EL HOMBRE QUE VIVIO IMPLACABLEMENTE, SIN TENER EN CUENTA PARA NADA A SUS SEMEJANTES, SEMBRANDO LA DESTRUCCION...

...SE ENFRENTA CON SU DESTINO... ¡EL DESTINO DE TODOS AQUELLOS QUE NO AMAN A LOS DEMAS COMO A SI MISMOS!

NO ME ABANDONEIS...NO ME ABANDONEIS... ¡ME HAN DEJADO SOLO!

ENTRETANTO, EL CAPITAN TRUENO Y SUS COMPAÑEROS...

AMIGOS, MIRAD ESTOS RESTOS DE HOGUERAS ¡AQUI HA ACAMPADO EL EJERCITO DE WANG-SI!

...SIN SOSPECHAR QUE HACE YA ALGUN TIEMPO QUE OJOS CRUELES LES VIENEN OBSERVANDO...

¡AHI LLEGAN...! LOS MUY ESTUPIDOS PUDIERON ELEGIR OTRO CAMINO, PERO SE HAN METIDO ELLOS MISMOS EN LA TRAMPA...

¡ADELANTE! ¡HAY QUE DAR CON ELLOS! YA DECIDIREMOS UN PLAN DE ATAQUE PARA RESCATAR A SIGRID...

ENTUSIASMADOS, NUESTROS AMIGOS SE INTERNAN POR EL DESFILADERO...

¡VIVAAA! ¡PRONTO ME COMERE UN COCHINITO ASADO...! ¡VIVAAAA...!

¡CIERRA EL PICO,CENTINELA... Y EMPUJA CON LOS DEMAS! ¡VAMOS!

¡COMO DIGAS, CHENDALANG!

PERO UN SEXTO SENTIDO ADVIERTE AL CAPITAN TRUENO...¡QUE TIRA FRENETICAMENTE DE LAS RIENDAS DE SU CABALLO!

¡ALTOOO...! ¡ALTOOO,POR VUESTRA VIDAAAA...!

LOS CABALLOS DE NUESTROS AMIGOS SE ECHAN EL UNO CONTRA EL OTRO Y SE ORIGINA UNA PEQUEÑA CONFUSION...

¡CARAMBA...!

...PERO LAS ENORMES PIEDRAS NO LOS APLASTAN,COMO PRETENDIAN LOS HOMBRES DEL LLAMADO CHENDALANG...

¡OH...! ¡QUE HORROR!

¡UNA VEZ MAS TE DEBEMOS LA VIDA, CAPITAN!

¡BELLACOOOS...! ¡PODRIAIS AVISAR,ANTES DE DEJARLE CAER LA MONTAÑA ENCIMA A UNOOO...!

¡VAMOS ALLA,HIJOS MIOS...¡A MI,DEJADME A ESE TIPO DEL VOZARRON! MERECE QUE LE HAGA HONORES ESPECIALES.

¡A MI,DEJADME A ESE BARBUDO GORDINFLON!

¡COLOCATE DETRAS DE NOSOTROS,NAJA...!

CON TERRIBLE FURIA,SE PRECIPITAN LOS JINETES DE LA MONTAÑA...¡PERO EL CAPITAN TRUENO,CHONG Y CRISPIN FRENAN SUS IMPETUS!

¡A ELLOS,AMIGOS! ¡SANTIAGO Y CIERRA ESPAÑA!

¡OS ENSEÑAREMOS A TIRAR "CHINITAS" A LOS QUE PASAN POR EL DESFILADERO!

CHENDALANG Y GOLIATH GALOPAN EL UNO HACIA EL OTRO,COMO ATRAIDOS POR UN IMAN...

¡ALLA VOY,GORDINFLON...! ¡VERAS LA QUE TE ESPERA...!

¡YAAAA-YAAA-YAAA-JIII...!

A UN METRO DE SU ENEMIGO, GOLIATH SE LANZA...

...CHENDALANG HACE LO MISMO...

...¡Y AMBOS SE ENCUENTRAN EN TERRIBLE CHOQUE...!

¡AAAG...!

¡UUUF...!

¡CLONC!

...QUEDANDO FUERA DE COMBATE, MIENTRAS PROSIGUE LA LUCHA ENTRE LOS DOS BANDOS...

¡DURO CON ELLOS, MUCHACHOS!

EN TREMENDA DESIGUALDAD DE CONDICIONES... ¡EL TARTARO Y EL MUCHACHO CAEN LOS PRIMEROS!

SOLO QUEDA EN PIE EL CAPITAN TRUENO.

¡NO SE ABATE TAN PRONTO A UN CABALLERO ESPAÑOL, GRANUJAS!

...PERO UNO DE LOS ATACANTES DISCURRE EL UNICO MODO DE HACELE SOLTAR LA ESPADA...

¡SUELTA YA LA ESPADA O SERA PEOR PARA LA MUCHACHA, EXTRANJERO!

...Y EL CAPITAN OBEDECE... ¡AUNQUE DE BASTANTE MALA GANA!

AHI LA TIENES...

¡UF...! ATADLES A TODOS, PERO PARTICULARMENTE A ESTE... ¡CREI QUE TENIA LA CABEZA MAS DURA QUE YO!

¡Y GOLIATH LA TIENE...! LO QUE PASA ES QUE AL DAR CONTRA EL SUELO HA RECIBIDO OTRO PORRAZO DE AUPA...

ALGUN TIEMPO DESPUES, LOS GUERRILLEROS Y SUS PRISIONEROS SE PONEN EN MARCHA...

¡OS ACONSEJO QUE NO INTENTEIS ESCAPAR! CADA VEZ QUE HAGAIS UN MOVIMIENTO BRUSCO, LA CUERDA QUE OS CIÑE EL CUELLO SE APRETARA... ¡RECORDADLO!

¿QUIEN ERES Y QUE TE PROPONES? ¡NOSOTROS NO NOS HUBIERAMOS METIDO CONTIGO PARA NADA!

¡BRRR! ¡CONFIESO QUE ME EQUIVOQUE...! OS HE HECHO MIS PRISIONEROS Y SEGUIREIS SIENDOLO... PERO TENGO QUE RECONOCER QUE AL PRINCIPIO OS TOME POR HOMBRES DE WANG-SI...

¿WANG-SI...? ¿QUE TIENES QUE VER CON EL...?

¡YO SOY CHENDALANG...! EL JEFE DE LA TRIBU KHIMBIR...Y TENIA UN PACTO CON EL AMO...¡PIENSO CUMPLIR ESTE PACTO HACIENDO LA GUERRA CONTRA WANG-SI...!

¿COMO PODRAN UNOS CUANTOS GUERRILLEROS CAUSAR LA DESTRUCCION DE CIEN MIL HOMBRES?

AHORA IREMOS A MI CAMPAMENTO Y TE DEMOSTRARE COMO PUEDO HACERLO...¡Y DESPUES DE HABERME DADO ESTE GUSTO, TE LANZARE A UN LAGO...!

...LLEGANDO POCO DESPUES A UN VALLE EN EL QUE SE HALLA UN CAMPAMENTO DE NOMADAS...

SI ESE CHENDALANG DIJERA LA VERDAD...¡NO CABE DUDA DE QUE NUESTRO ENCUENTRO HABRIA SIDO PROVIDENCIAL! ¡PORQUE, ¿COMO NOS LAS HUBIERAMOS ARREGLADO NOSOTROS PARA RESCATAR A SIGRID?

LLEGADOS AL CAMPAMENTO, EL CAPITAN ES SEPARADO DE SUS COMPAÑEROS Y LLEVADO A LA TIENDA DE CHENDALANG...

¡VAMOS...! ¡EL JEFE QUIERE VERTE...!

CUANDO CHENDALANG AFIRMA QUE PUEDE HACER ALGO...¡ES PORQUE PUEDE! ¡HE DICHO QUE ANIQUILARE A WANG-SI Y SUS GUERREROS Y LO CUMPLIRE...!

¡MIRA...! ¿QUE TE PARECE ESTO?

¿EH...?

¡HE DICHO QUE PUEDO ANIQUILAR EL EJERCITO DE WANG-SI-Y AQUI ESTA LA EXPLICACION!

¡HUM...!

¿ADIVINAS QUE ES ESTO?

ES UN MAPA EN RELIEVE...

¿VES ESTE DESFILADERO? WANG-SI LO CRUZARA MAÑANA...RUMBO A LAS MONTAÑAS FRONTERIZAS CON CHINA...

¿QUE MAS VES AQUI?

EL DESFILADERO DESEMBOCA EN UN ANCHUROSO VALLE... QUE DOMINA ESE GRAN LAGO.. ¿Y QUE...?

¿QUE CREES QUE OCURRIRIA...SI EL LAGO DE TANGHI-GIR INUNDARA EL VALLE CUANDO WANG-SI Y SUS TROPAS ESTUVIERAN CRUZANDOLO?

¡NO CREO QUE NI UNO SOLO QUEDARA CON VIDA!

PERO TAL EVENTUALIDAD ES IMPOSIBLE... PORQUE ESA ESPECIE DE MURO DE CONTENCION NATURAL DEBE TENER METROS Y MAS METROS DE ESPESOR...¡SE NECESITARIAN MUCHISIMOS DIAS PARA ABRIR UNA BRECHA!

¡NO TANTOS DIAS...!

¡PLAF! ¡PLAF!

A LA LLAMADA DE CHENDALANG, RESPONDE UN SERVIDOR QUE APARECE CON UNA BANDEJA CON POLVO NEGRO...

¡AQUI TIENES LA EXPLICACION DEL MISTERIO...!

DEJA QUE ABRA EN EL MURO DE CONTENCION UN PEQUEÑO TUNEL...AQUI, AL NIVEL DE ESTA PLATAFORMA...

CHENDALANG PONE PARTE DEL POLVO NEGRO DENTRO DEL "TUNEL"...Y DEJA UN RASTRO DE POLVO A PARTIR DE LA BOCA DEL MISMO...

TOMANDO UN TIZON DE UN BRASERO, LO APLICA AL RASTRO DE POLVILLO NEGRO...HAY UN LEVE CHISPORROTEO...Y UNA PEQUEÑA LLAMITA CORRE HACIA LA ENTRADA DEL "TUNEL".

¡ATENCION!

¡CLAC!

¡MIRA...! ¡MIRA...! ¿NO ES ESTUPENDO...?

¡EL LAGO HA CAMBIADO DE SITIO!

¡...¡AHOGANDO AL MISMO TIEMPO A WANG-SI Y A SUS GUERREROS...!

...¡Y A SIGRID, DIOS MIO...!

ESE POLVILLO NEGRO... ¿QUE ES?

LOS CHINOS LO LLAMAN "POLVORA" Y LO USAN PARA CELEBRAR SUS FIESTAS...¡YO LE DARE UNA UTILIZACION MEJOR!

DE REPENTE, EL CAPITAN TRUENO ACTUA...

¡ESO SERA SI YO NO PUEDO IMPEDIRLO, CHENDALANG! ESE EJERCITO LLEVA PRISIONERO A ALGUIEN A QUIEN YO QUIERO MUCHO...

EL CAPITAN SE LANZA HACIA LA PUERTA DE LA TIENDA...

¡DETENEDLEEE...!

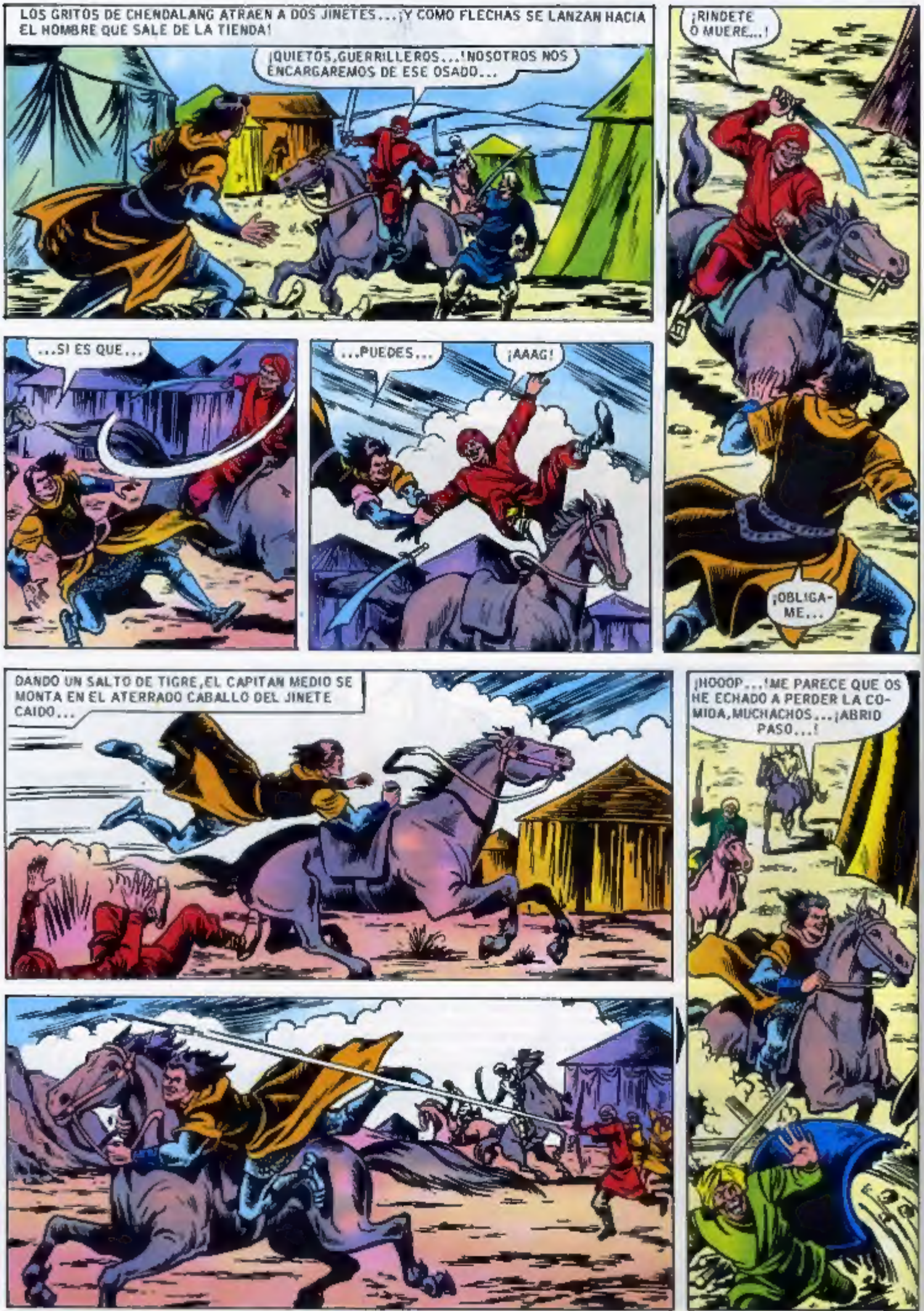
LOS GRITOS DE CHENDALANG ATRAEN A DOS JINETES...¡Y COMO FLECHAS SE LANZAN HACIA EL HOMBRE QUE SALE DE LA TIENDA!
¡QUIETOS,GUERRILLEROS...!NOSOTROS NOS ENCARGAREMOS DE ESE OSADO...
¡RINDETE O MUERE...!
...SI ES QUE...
...PUEDES...
¡AAAG!
¡OBLIGAME...
DANDO UN SALTO DE TIGRE,EL CAPITAN MEDIO SE MONTA EN EL ATERRADO CABALLO DEL JINETE CAIDO...
¡NOOOP...!ME PARECE QUE OS HE ECHADO A PERDER LA COMIDA,MUCHACHOS...¡ABRID PASO...!

¡TODOS TRAS EL...¡ME CONFIE... ¡PERO NO IRA MUY LEJOS, SIN CONOCER LOS VERICUETOS DE LA MONTAÑA...!

PERO EL CAPITAN, QUE PERSEGUIDO, YA DEJA TRAS SI EL CAMPAMENTO...

¡MAL QUE ME PESE, TENGO QUE PONER EN GUARDIA A ESE WANG-SI...¡SI CRUZAN EL DESFILADERO, Y MAS TARDE EL VALLE, ESTAN PERDIDOS...Y CON ELLOS SIGRID...

...Y AQUELLO HA LLEGADO A OIDOS DE NUESTROS AMIGOS, CRISPIN, GOLIATH, CHONG Y RAJA...

¡VIVAAA...! ¿OYES ESE GRITERIO? ¡EL CAPITAN LOGRO ESCAPAR...!

¡VOLVERA A LIBERTARNOS...!

¡TENGO GANAS DE MEDIR MIS FUERZAS CON LAS DE CHENDALANG!

...PERO LE FALTA BIEN POCO...AQUI TENDRE QUE ABANDONAR EL CABALLITO, Y TRATAR DE CRUZAR AL OTRO LADO DEL GLACIAR, POR ESA ESPECIE DE PUENTE HELADO...

MIENTRAS, EL CAPITAN NO LO ESTA PASANDO LO QUE SE DICE BIEN...

¡UF...¡ME PREGUNTO QUE HAY TRAS ESA CIMA... ESPERO QUE NO SEA UN ABISMO...

¡VAYA...¡NO LO ES...

¡MANOS A LA OBRA...¡YA DIGO LLEGAR A ESOS GUERRILLEROS..., ¡ESTAN LO QUE SE DICE FURIOSOS...!

LOS GUERRILLEROS SE SIENTEN HERIDOS EN SU DIGNIDAD. ¡NUNCA UN CAUTIVO OSO ANTES DE ENTONCES ESCAPAR DE SU CAMPAMENTO...!

NO TENDRA TIEMPO DE CRUZAR EL GLACIAR...

PERO EL CAPITAN NO PIERDE EL TIEMPO...

¡ACRIBI-LLADLE!

¡JE,JE! ¡ESPERAD...TENGO...

¡JE,JE...! UNA IDEA MEJOR...!

¡AHI VA...!

NUESTRO AMIGO DESAPARECE EN LAS TINIEBLAS DE UNA SIMA PAVOROSA...

¿QUE OS PARECE...? ¡JE,JE...! ¡JO,JO!

EL PUENTE DE HIELO, BAJO LOS PIES DEL CAPITAN, SE QUIEBRA EN PEDAZOS...

¡ESTA VEZ ES EL FIN...! ¡QUE DIOS SE APIADE DE MI ALMA...!

¡HASTA QUE ENTRA EN CONTACTO CON EL AGUA HELADA, QUE TIENE LA VIRTUD DE AMORTIGUAR EL CHOQUE!

SEMI ATURDIDO POR EL GOLPE, EL CAPITAN SE AGARRA A UN GRAN BLOQUE DE HIELO...

...¡LIBRANDOSE DE NO POCOS Y TERRIBLES GOLPETAZOS CONTRA LAS CORTANTES ARISTAS DE ROCA QUE FORMAN EL CAUCE DE AQUELLA CORRIENTE!

¡DIOS MIO...! EL TORRENTE SE PIERDE EN ESA GALERIA SUBTERRANEA...¡QUE SABE DIOS A DONDE LLEVA!

¡A UN LUGAR COMPLETAMENTE INSOSPECHADO POR TI, CAPITAN TRUENO!

MIENTRAS TANTO, LOS GUERRILLEROS HAN REGRESADO YA AL CAMPAMENTO, Y...

...Y ENTONCES, DESAPARECIO EN EL TORRENTE DEL LOBO MUERTO...

¡BRAVO, KIMIT...! ¡TE RECOMPENSARE BIEN!

¡PERO AHORA NO TENEMOS NI UN SOLO MOMENTO QUE PERDER! CARGAREMOS EL SUFICIENTE POLVO NEGRO Y SALDREMOS EN DIRECCION A TANGHI-GIR...

LAS NOTICIAS SE HAN ABIERTO PASO UNA VEZ MAS HASTA NUESTROS AMIGOS...

¡ME NIEGO A CREERLO! EL CAPITAN NO PUEDE ESTAR MUERTO...

¡YA LO CREO QUE LO ESTA! SE HUNDIO PARA SIEMPRE EN EL TORRENTE... ¡JE,JE,JE!

ENTRETANTO, EL CAPITAN SIGUE SU ALUCINANTE VIAJE.

DIOS MIO! LA OSCURIDAD ES ABSOLUTA. ME PERDERE PARA SIEMPRE EN LAS ENTRAÑAS DE LA TIERRA

HOLA! ME EQUIVOQUE PERO PERO, EL LECHO DEL TORRENTE SE HA INCLINADO

¡ESTOY CAYENDO HACIA LA LUZ!

ASI ES, Y MINUTOS MAS TARDE NUESTRO AMIGO SALE VIOLENTAMENTE AL SOL INUNDANDO A VERDADERA CAIDA ¿HACIA DONDE ¿HACIA QUE?

¡HACIA LA LUZ!

PERO AFORTUNADAMENTE SE RECOBRA Y NADA VIOLENTAMENTE HACIA LA SUPERFICIE

GRAN DIOS! QUE ES ESTO? AGUA, AGUA POR DOQUIER

EL CAPITAN TRIENO, ENORME CANTIDAD DE AGUA, LA SUFICIENTE PARA AHOGAR A UN EJERCITO

EL CHOQUE CONTRA LA SUPERFICIE DEL AGUA ES TERRIBLE.

LOGRANDO LLEGAR HASTA TERRA FIRME

UF! ESTOY DERRENGADO, ES DEMASIADO PARA UN SOLO DIA

HE TENIDO UNA GRAN SUERTE DONDE HABRE VENIDO A PARAR ESTAS AGUAS FORMAN UN GRAN LAGO.

EL ESFUERZO HA SIDO DEMASIADO GRANDE. EL CAPITAN SIENTE QUE LOS OJOS SE LE NUBLAN Y QUE LAS PIERNAS LE FLAQUEAN. SIN SABER COMO, SE ENCONTRARA DE RODILLAS EN EL SUELO

¡NO PUEDO MAS! VOY A DESMAYARME.

¡UN GRAN LAGO...¡Y ESTA FRANJA DE TIERRA...

..DA SOBRE . ¡SOBRE UN VALLE CIELO SANTO. ..¡ESTE DEBE SER EL LAGO DE TANGU-G.R...¡Y ESTE EL VALLE POR EL QUE CHENDALANG ESPERA ...QUE PASE EL EJERCITO DE WANG SI..

¡GRAN DIOS...!AQUI ESTOY...S N PODERME MOVER...¡Y CHENDALANG ABRIRA UN TUNEL EN ESTE MURO DE CONTENCION NATURAL SOBRE EL QUE ESTOY,LO LLENARA DE ESE POLVO NEGRO QUE LLAMAN "POLVORA"...¡Y EL VALLE SERA INUNDADO .!

WANG-SI Y SU EJERCITO PERECERAN AHOGADOS... Y SIGRID,A LA QUE TIENE PRISIONERA,MORIRA CON ELLOS! DIOS MIO,DAME FUERZAS! TENGO QUE AVISARLES... TENGO QUE...

..QUE.. QUE ..

. AVISARLES... ¡AAAAH .!

POR FORTUNA,AQUELLA PARTE DEL "MURO" QUE DA AL VALLE,NO ESTA CORTADA A PICO...Y TRUENO CAE POCOS METROS MAS ABAJO,QUEDANDO DESMAYADO SOBRE UNAS ROCAS .

CAE LA NOCHE SOBRE LAS MONTAÑAS...Y EL CAPITAN NO RECOBRA EL CONOCIMIENTO...ALGUNOS LOBOS RONDAN YA SU CUERPO...PERO SABEN QUE LA PRESA ESTA AUN VIVA,Y NO SE ATREVEN A ACERCARSE

AL AMANECER,NUESTRO HEROE SIGUE EN LA MISMA POSICION.. Y NO LEJOS DE ALLI,EN UN DESFILADERO,SE AGOLPA YA UN EJERCITO PODEROSO...¡EL EJERCITO DE WANG-SI,A QUE SOLO LA PESTE HA LOGRADO HACER RETROCEDER

CERCA DE WANG-SI CABALGA UNA MUJER A LA QUE EL JEFE CHINO LLAMA"CABELLO RUBIO".. NUESTROS LECTORES YA HABRAN RECONOCIDO A SIGRID ..

ESPERO, CABELLO RUBIO,QUE PRONTO PUEDAS REUNIRTE CON TUS AMIGOS...¿PERO,QUE QUIEREN MIS EXPLORADORES?¡HABLAD,AMIGOS !

EL DESFILADERO CONTINUA,NOBLE WANG-SI...PERO NADIE ACECHA DESDE LAS ALTAS PAREDES DE ROCA QUE LO FORMAN...DESEMBOCA EN UN ANCHUROSO VALLE. DESDE EL CUAL SE VEN YA LAS MONTAÑAS DE NUESTRA CHINA!

¡MUY BIEN!OS RECOMPENSARE POR TRAERME ESTA NOTICIA...!

¿LO VES,CABELLO RUBIO?¡LOS DIOSES SONRIEN A WANG-SI!¡AAH! ¡EL EMPERADOR DE CHINA ME DARA MUCHAS RIQUEZAS POR EL EXITO DE ESTA INCURSION

¡ME CONVERTIRA EN EL SER MAS RICO DE ASIA. !

WANG-SI HARA BIEN EN GUARDARSE DE UN PRISIONERO QUE CABALGA TRAS EL...Y QUE NO LE QUITA OJO DE ENCIMA ES EL SINIESTRO CAPITAN KRISNA QUE TODAVIA NO HA DICHO SU ULTIMA PALABRA CON RESPECTO A SIGRID

MIENTRAS TODOS ESTOS SUCESOS TIENEN LUGAR, VOLVAMOS AL SITIO EN QUE QUEDO, SUMIDO EN PROFUNDO LETARGO, EL CAPITAN...DESPUES DE TANTO RATO DE PERMANECER INMOVIL, NUESTRO HEROE PARECE VOLVER EN SI...

¡AAAH...! ¿DONDE ESTOY. ? ¿QUE HA PASADO...?

¡DIOS MIO...! YA LO RECUERDO.. EL LAGO...CHENDALANG. Y SIGRID, EN ESE VALLE QUE VAN A INUNDAR!

EL CAPITAN TRUENO SE DISPONE A LEVANTARSE, HACIENDO UN ESFUERZO...¡PERO ALGO LLAMA SU ATENCION!

¡HOLA...! ¿QUE ES ESTO ..?

TOC TOC TOC TOC TOC TOC

EL CAPITAN SE ASOMA AL BORDE DE LA ROCA...¡DESCUBRIENDO LA CAUSA DE AQUELLOS RUIDOS!

CHENDALANG Y SUS GUERRILLEROS ¡ESTAN HORADANDO UN TUNEL EN LA PIEDRA, PARA DEPOSITAR ALLI ESE POLVO NEGRO Y HACERLO ESTALLAR...¡TENGO QUE IMPEDIRLO O SIGRID MORIRA

PERO, EN SU EXCITACION, NUESTRO HEROE SE HA ACERCADO DEMASIADO AL BORDE DE LA ROCA, DESCUBRIENDOSE A LOS HOMBRES QUE HORADAN LA PIEDRA

¡MIRA, CHENDALANG...! ¡UN ESPIA...! ¡TAL VEZ SEA UNO DE LOS EXPLORADORES DE WANG-SI!

NO LO CREO.. WANG-SI DEBE ESTAR LEJOS AUN

¡POR LAS MISMISIMAS OREJAS DEL GRAN BUDA DORADO DE PHA... ¡ES EL CAPITAN TRUENO, A QUIEN CREIAMOS MUERTO A POR EEEL...!

GALVANIZADOS POR LA VOZ DE SU JEFE, LOS GUERRILLEROS SE DIRIGEN EN TROPEL HACIA EL LUGAR DONDE SE HALLA TRUENO...¡QUIEN SE PREPARA A VENDER CARA SU VIDA!

¡DESCUBIERTO.. NO IR A MUY LEJOS.. ¡ASI QUE SERA MEJOR QUE ME ENFRENTE A ESOS LOBOS DE LA MONTAÑA

¡AL A VOY,AM GOS ¡CU DADO CON NO ROMPERSE LA CABEZA . !

MIENTRAS LOS A JL ANTES GUERRILLEROS SE DESMORONAN,EL CAPITAN TRUENO DA EN EL AIRE N SALTO DL GIMNASTA,

. ,CAYENDO SOBRE SUS PIES, ANTE EL M SMISIMO CHENDALANG!

¡OOOH INCREI- BLE

. CÓMO ESTAN MIS AM GOS HOOP ! VEO QUE T ENES LA AG L DAD DE LA SER- PIENTE

EL CAPITAN SE DISPONE A SALTAR SO BRE CHENDALANG . ¡PERO HA DESCU- IDADO A LOS HOMBRES QUE AUNQUE MAL TRECHOS,QUEDARON SALVOS A SU ESPALDA,Y

BRAVO, S NG!

¡ OLA,CHENDALANG TENGO GANAS DE HA LAR CONTIGO,PARA PREGUNTARTE

¿REMATO A ESE ILL- SO,CHENDALANG ?

¡NO,SING .'HE MAG NADO ALGO PEOR PARA EL

¡UNA MUERTE DIVERTIDI- SIMA ..! ¡JU,JU,JU!

TRUENO INICIA UNA SILENCIOSA BATALLA CON LAS CORREAS .

SILENCIOSA SANGRIENTA ,E INUTIL ,LAS CORREAS MUEREN SU PIEL,SIN CEDER LO MAS MINIMO

MUY POCO TIEMPO MAS TARDE ,EL EJERCITO DE WANG-SI,DESPUES DE CRUZAR EL LARGO DESFILADERO .. IRRUMPE EN EL VALLE...

...EN EL PRECISO MOMENTO EN QUE, YA A SALVO DE LA CATASTROFE QUE SE AVECINA,EL PROPIO CHENDALANG

¡MIRAD COMO ARDE DENTRO DE UNOS MINUTOS,LLEGARA A LA CIUDAD EL MURO DE CONTENCION NATURAL VOLARA POR LOS AIRES Y EL VALLE SERA INUNDADO ¡WANG SI Y SUS GUERREROS PERECERAN

¡SEGUIDME, DESDE ESTA ROCA SE DOMINA TODO EL PAISAJE Y NO PERDEREMOS DETALLE

¡CHENDALANG ESTA EN LO CIERTO

¡EH, FIJAOS... WANG SI Y SUS GUERREROS ESTAN ENTRANDO EN EL VALLE

AHORA, SIGAMOS NOSOTROS LA MISMA DIRECCION QUE EL FUEGO, QUE RECORRE EL REGUERO DE POLVORA A TERRIBLE VELOCIDAD

ADELANTEMONOS A EL... Y LLEGUEMOS HASTA EL TUNEL, EN EL MURO DE CONTENCION NATURAL DONDE EL CAPITAN TRUENO AGUARDA, IMPOTENTE, CONTO A MUCHOS KILOGRAMOS DE LA TERRIBLE POLVORA CHINA

DIOS MIO NO PUEDO... ¡MIS MUÑECAS ESTAN SANGRANDO, PERO NO PUEDO DESPERTARME!

MORIR ASI... MIENTRAS SIGRID, PRISIONERA DE ESOS CHINOS SE ADENTRA MAS Y MAS EN ESE VALLE CONDENADO A UNA ESPANTOSA INUNDACION... ¡Y NO PUEDO HACER NADA

EN EL VALLE

MIRA, REINA SIGRID... MI PATRIA CHINA, ESTA YA MUY CERCANA... ¡PRONTO LLEGAREMOS ALLI!

PRESIDIO NO SIGUIR WANG SI, Y BUSCAR POR MI MISMA AL CAPITAN TRUENO!

DE PRONTO LA ACTITUD DEL GUERRERO CAMBIA... ¡AQUEL NOMBRE CAPITAN TRUENO ADQUIERE PARA EL UN SINONIMO DE RIVALIDAD!...

¡ESTOY HARTO DE OIRTE HABLAR DE EL, CABELLO ROJO!, SI PUDIERA LUCHAR CON EL...!

PERO, VOLVAMOS CON EL CAPITAN
ES EXTRAÑO QUE NO ARDA YA LA POLVORA ... ¡Y NO PUEDO LIBRARME ...!
EH ... ¿QUE ES ESTO? PERO ... PERO
¡GARRITAS! ¿DONDE TE HABIAS METIDO?
GARRITAS ... VEN ACA, ¡DIOS MIO ...! ¡ES DEMASIADO TARDE
NUNCA LOGRARIA HACERLE COMPRENDER QUE DEBE CORTAR MIS LIGADURAS CON SUS DIENTES ... ¡Y SI LO LOGRASE NO TENDRIA EL ANIMAL TIEMPO PARA HACERLO!
GARRITAS NO PRESTA ATENCION AL FUEGO NI A NADA QUE NO SEA SU AMIGO ... CON LA MISMA ALEGRIA DE UN PERRO, SALTA SOBRE EL Y COMIENZA A LAMERLE
MARCHATE ... ¡HUYE, GARRITAS! ¡FUERA! ESCAPA DE AQUI CUANTO ANTES
EL FUEGO ... ¡YA NADA PUEDE DETENERLO
TE EQUIVOCAS CAPITAN, ALGO PUEDE DETENERLO ... LA COLA DE GARRITAS, BARRIENDO EL SUELO COMO LA DE CUALQUIER PERRO CARIÑOSO
GARRITAS ... ME HAS SALVADO ... TU NO LO SABES PERO ME HAS SALVADO ... ¡Y TAMBIEN A SIGRID ... JA, JA JA ...! ¡HAS ESTADO MARAVILLOSO MUCHACHO!
AHORA, GARRITAS, TIENES QUE CORTAR MIS CUERDAS ... ¡JA TE BIEN ...! TIENES QUE SEGARLAS CON TUS COLMILLOS! VAMOS GARRITAS ... VAMOS
EN LA ENORME ROCA SOBRE LA QUE ESTAN SUBIDOS CHENDALANG Y SUS ESBIRROS
ES EXTRAÑO ... ¡ESA EXPLOSION YA DEBERIA HABERSE PRODUCIDO!

¡HUM...¡ESTO NO ME GUSTA NADA.. EL TUNEL ES APENAS UNA MANCHITA NEGRA DESDE AQUI...,NO PUEDO VER LO QUE HA OCURRIDO...! ESPEREMOS UNOS SEGUNDOS MAS A VER QUE OCURRE,O TENDREMOS QUE REGRESAR ALLA
LA MITAD DE AQUELLOS SEGUNDOS LE BASTAN AL CAPITAN TRUENO
VIVAAA. ¡GARRITAS,ERES EL HEROE DE LA JORNADA. TE DEBO UN PAR DE CHULETAS GRANDES. COMO A TI TE GUSTAN!
EL CAPITAN ACABA DE LIBERTARSE EN UN SANTIAMEN
IMAGINO QUE CHENDALANG Y LOS SUYOS DEBEN ESTAR ESPERANDO QUE TODO ESTO ESTALLE ...E IMAGINO QUE SE DEJARAN CAER POR AQUI. PARA VER QUE HA PASADO PUES BIEN
NO ENCONTRARAN NI RASTRO DE ESE MALDITO POLVO NEGRO
HECHO LO CUAL,EL CAPITAN INICIA EL DESCENSO HACIA EL VALLE, EN DONDE PENETRAN MAS Y MAS GUERREROS CHINOS
Y POCO DESPUES
EH ¡MIRA
¡UN EXTRANJERO!
LLEVADME A PRESENCIA DEL GENERAL WANG SI,VUESTRO JEFE...! PRONTO!
¡HUM! UTILIZA UN TONO ARROGANTE,EN LUGAR DE ARRODILLARSE SUPLICANDO POR SU VIDA...,TAL VEZ SEA UN GRAN PERSONAJE...!
NUESTRO GENERAL DECIDIRA
ASI,EL CAPITAN ES LLEVADO ANTE EL GENERAL CHINO.. ¡Y SE PRODUCE UN ENCUENTRO DESGARRADOR!
¡CIELO SANTO! ¡ES EL CAPITAN! VIVO GRACIAS,DIOS MIO
SIGRID
¡SE PUEDE SABER
QUE CIEN MIL DRAGONES SIGNIFICA ESTO?
SIGNIFICA ARROGANTE GUERRERO QUE A CABO DE SALVARTE LA VIDA A TI Y A TODOS TUS HOMBRES MEJOR DICHO ¡ES ESTE AN MAL QUIEN OS HA SALVADO

EN BREVES PALABRAS EL CAPITAN CUENTA AL GENERAL CHINO TODO LO OCURRIDO.

Y ESO ES TODO, WANG-S AHORA, ESCUCHA UN CONSEJO ¡SAL DEL VALLE CON TUS HOMBRES CUANTO ANTES! CHENDALANG DEBE ESTAR EN CAMINO HACIA EL TUNEL OTRA VEZ ¡Y QUIZA LLEVE CONSIGO MAS PODVORA DE LA QUE YO SUPONIA!

MIENTRAS EL CAPITAN TRUENO HA HABLADO, SU VIEJO ENEMIGO, EL CAPITAN KRISNA, NO HA DEJADO DE MIRARLE... ¡CON OJOS CARGADOS DE ODIO!

¡Y DE REPENTE!

DAME ESTO, SOLDADO!

¡LO NECESITO PARA DESTRUIR UNA LEYENDA...! ¡LA LEYENDA DE LA INVENCIBILIDAD DEL CAPITAN TRUENO!

UN ESTREMECIMIENTO DE SORPRESA RECORRE A TODOS LOS PRESENTES, AL VER QUE EL EXTRANJERO NO PARECE DISPUESTO A APARTARSE ANTE LA FEROZ ACOMETIDA DEL HINDU.

!

Y CUANDO EL CABALLO SE DISPONE A ARROLLARLO, LA MANO DEL CAPITAN TRUENO SALVA LA DISTANCIA QUE LES SEPARA, Y SUS DEDOS DE HIERRO SE CLAVAN EN EL DELICADO HOCICO DEL ANIMAL

CON UN RELINCHO DE DOLOR, EL NOBLE BRUTO SE ENCABRITA, LANZANDO A SU FEROZ JINETE AL SUELO

¡INCREIBLE! ¡NUNCA VI NADA PARECIDO! ¡QUE NERVIOS LOS DE ESE EXTRANJERO

DIOS MIO...! CREI QUE EL CABALLO IBA A ARROLLARLE

KRISNA SE LEVANTA DE UN SALTO, ¡PERO EL CAPITAN YA LE ESTA ESPERANDO

¡TU Y YO NOS VEREMOS LAS CARAS, SI QUIERES. PERO EN OTRA OCASION AHORA NO HAY TIEMPO QUE PERDER...!

MIENTRAS, POR ORDEN DE WANG SI, DOS SOLDADOS LEVANTAN AL ATURDIDO KRISNA...

Y BIEN, GENERAL... ¿QUE DECIDES? SI CREES QUE TE HE CONTADO UNA MENTIRA, CORRE EL RIESGO DE QUE ESOS GUERRILLEROS VUELVAN ..Y PROSIGAN SU TRABAJO

¡HUM! TAL VEZ ESTE LOCO, PERO. .

ATENCION MIS CAPITANES! REAGRUPAD A LOS HOMBRES. ¡HAY QUE CRUZAR EL VALLE INMEDIATAMENTE. ¡NO HAY NI UN SOLO SEGUNDO QUE PERDER!

¡MONTA A CABALLO, EXTRANJERO! MIENTRAS CRUCEMOS EL VALLE, TE CONSIDERARE MI HUESPED.

DAME DIEZ DE TUS HOMBRES Y TRATARE DE IMPEDIR QUE CHENDALANG SE SALGA CON LA SUYA, SI ES QUE VUELVE.

MIENTRAS TANTO, CHENDALANG Y SU BANDA VUELVEN SOBRE SUS PASOS...

¡APRISA...! CADA VEZ ME AFINCO MAS EN LA CREENCIA DE QUE ESE CAPITAN TRUENO HA FRUSTRADO NUESTROS PROPOSITOS...

SEGUNDOS DESPUES...

¡LO IMAGINABA! ¡AH, CANALLA...! ¡PERO TODAVIA ESTA EL EJERCITO DE WANG-SI EN EL VALLE...Y TENEMOS EN LAS ALFORJAS POLVORA MAS QUE SUFICIENTE PARA EMPEZAR DE NUEVO...¡MANOS A LA OBRA

FEBRILMENTE, LOS BANDIDOS VUELVEN A ACUMULAR POLVORA EN EL TUNEL...Y CUANDO SE DISPONEN A PARTIR

¡MIRA, CHENDALANG ¡CREO QUE HEMOS SIDO DESCUBIERTOS

AL PIE DEL MURO DE CONTENCION NATURAL, EL CAPITAN TRUENO Y SUS JINETES DESMONTAN .

¡A POR ELLOS ¡Y PRONTO! ¡CONOZCO A CHENDALANG !

¡ES UN FANATICO MUY CAPAZ DE PRENDER FUEGO A LA POLVORA INMEDIATAMENTE, AUNQUE ESTO LE CUESTE LA VIDA Y LA DE SUS HOMBRES!

¡AH! LLEGA ESE CAPITAN TRUENO CON UNOS CHINOS . ¡PERO NO PERMITIRE QUE SE RIAN DE NOSOTROS .

¿QUE TE PROPONES, CHENDALANG ..?

NO LLEGAREMOS A TIEMPO ¡CHENDALANG SE DISPONE A HACER ESTALLAR LA POLVORA !

¡POR TAO! ¿QUE VAS A HACER?

¡JO, JO, JO VOLAR EL MURO! ¡VOLARLO, AUNQUE MURAMOS TODOS. .!

ESTA LOCO! DETENEDLE

DIOS MIO! HAY QUE LLEGAR ANTES DE QUE LO CONSIGA..!

PERO

¡APARTAD, TRAIDORES NO QUEREIS SACRIFICAR VUESTRAS VIDAS POR NUESTRA GRAN CAUSA ¡ATRAS..

EL CAPITAN TRUENO NO LLEGARA A TIEMPO ESTA VEZ

LA LLAMA MUERDE LA POLVORA, Y

COMO UNA GARRA GIGANTESCA, LA ONDA EXPANSIVA ATRAPA AL CAPITAN TRUENO Y SUS DIEZ HOMBRES, LANZANDOLOS POR EL AIRE.

POR UN INSTANTE, NUESTRO HEROE, CREE VER LLEGADO SU ULTIMO MOMENTO...

EL EJERCITO DE WANG-SI, QUE PROGRESABA HACIA LA SALIDA DEL VALLE, SE ENCUENTRA JUSTAMENTE A LA MITAD DE ESTE...¡Y SUS COMPONENTES SE ENFRENTAN CON LA DESTRUCCION!

...¡MIENTRAS EL MURO NATURAL SE RESQUEBRAJA Y UNA FANTASTICA CASCADA DE AGUA COMIENZA A INUNDAR EL VALLE!

WANG-SI, SIGRID, EL MALVADO KRISNA Y UNOS CUANTOS MAS, ESTABAN YA PROXIMOS A LA SALIDA DEL VALLE...

¡OOOH! ¡CAPITAN TRUENO! ¡MORIRA...!

¡VAMOS...! ¡NO HAY TIEMPO QUE PERDER ¡SIGUE...!

¡HAY QUE ESCALAR ESTA COLINA! ¡LAS AGUAS NO LLEGARAN A CUBRIRLA

¡LAS AGUAS...DETRAS DE AQUELLOS AFORTUNADOS JINETES,BARREN EL VALLE

Y ASI,EL SUEÑO POR EL QUE CHIENDALANG DIO LA VIDA,SE CUMPLE... EL EJERCITO DE WANG-SI ES TOTALMENTE ANIQUILADO

LOS CALCULOS DE WANG-SI,HAN SIDO DEMASIADO OPTIMISTAS.. EL AGUA LLEGA A LA COLINA.. ¡Y ARRANCA DE ALLI A ALGUNOS JINETES!

PERO EL JEFE CHINO Y OTROS LLEGAN A LA CIMA DE LA COLINA...DESTINADA A TRANSFORMARSE EN UNA ISLA

.. UNA ISLA EN MEDIO DEL NUEVO LAGO DE TANGUI GIR!

SOLAMENTE ENTONCES PONE PIE A TERRA WANG-SI Y DA RIENDA SUELTA A SU DOLOR...

¡DESTINO CRUEL EL MIO! ¡QUE TERRIBLE DESGRACIA!

TU LLORAS,POR MAS QUE TE ESFUERCES,LA PERDIDA DE UN SOLO HOMBRE...PERO YO...YO..

LLEVE AL COMBATE A ESOS BRAVOS CIEN VECES ¡MILES DE HOMBRES VALIENTES ¿POR QUE SOBREVIVO YO?

LA TIERRA NO VOLVERÁ A RETUMBAR BAJO LOS CASCOS DE SUS CORCELES NI VOLVERÁN A LANZARSE A LA BATALLA CON SU NOMBRE Y EL DE CHINA EN SUS LABIOS.

AH, NO NO PUEDO SOPORTARLO! MI ESTRELLA SE HA HUNDIDO PARA SIEMPRE EN ESAS AGUAS.

AQUEL MOMENTO DE DEBILIDAD ES APROVECHADO POR PRASAI

MIRAD QUE PERROS DESPUES DE CINCO AÑOS A NUESTRO SERVICIO NO HA APARECIDO...

ESTA ES LA MANO QUE [illegible] PUÑALADA

ESPERA PAI NO TE MUEVAS TANTO, YO TENGO QUE HACER UNA PEQUEÑA OPERACIÓN

¡SEA!

AAAGH

UNA MUESTRA DE SU ESTRATEGIA LA LLAMA EL ARTE DE LA GUERRA. HA CON [illegible] DE SUERTE, AHÍ SE [illegible]

COMO DECÍA ESTE ENEMIGO TAN [illegible]

ALTAN ME [illegible] AAAH

NO ME HAS MATADO TÚ

¡GRAN [illegible] ALTAN TRAE [illegible] AL ENEMIGO MÁS VIL QUE HAYA VENIDO

SAN SEVERARUM [illegible] ESTA ES LA SOLUCIÓN ES, SERÁ VERDAD [illegible] ME AHÍ AHANA ESCAPAR DE AQUÍ [illegible]

MIENTRAS TANTO, GERARDO [illegible] ATACAR [illegible] ENCONTRARSE CON LA MUERTE AIRE

TRATEMOS DE DEFENDER [illegible] EN ANTICIPARSE A LA [illegible] DE CONTENER [illegible] A LADO DE LA INFANTERÍA [illegible]

PA [illegible] O GERARDO SE LANZARÁ DE EXPLICACIÓN AL [illegible] VE [illegible] NA MANO

..Y UNA FIGURA VA EMERGIENDO LENTAMENTE DE AL.. ..,ES EL CAPITAN TRUENO!

¡UF 'ESPERO . NO TENER NADA ROTO .

PENOSAMENTE SE ALZA DEL SUELO. ¡Y SUS OJOS SE HUMEDECEN DE LAGRIMAS AL PENSAR EN S GRID

¡MUERTA, MUERTA, SIN QUE YO HAYA POD DO EVITARLO . ESOS GUERREROS SE SALIERON AL FIN CON LA SUYA...

¡EH . ¿QUE ES ESTO?

¡GARR TAS ' DIABLA ESTE VIVO!

"GARRITAS" HA RESIST DO TAMBIEN LA EXPLOSION Y EL CAPITAN NO SOSPECHA QUE ALGUIEN MAS PUEDA HABER SOBREVIVIDO, CUANDO

¡PERO ¿QUE TE OCURRE?

¡EH UNO DE LOS J NE TES QUE ME ACOMPAÑABAN ¿LOGRASTE SALVARTE, AMIGO?

¡ESTAS LOCO SI CREES QUE OS NCE TRA C ON SOLO TRATABA DE MPED R ESTO

¡PERO YA VEO QUE ES IN TIL DISC TIR' DUERME UN POCO MAS MIENTECATO!

EL CAP TAN RESPIRA HONDO Y EN AQUEL INSTANTE DIVISA LA PEQUEÑA ISLA EN EL LAGO RECIEN FORMADO ¡Y ALGUIEN SOBRE ELLA!

¡CIELOS! ¿QUE ES LO QUE VEO? HAY HOMBRES HOMBRES SOBRE AQUELLAS ROCAS PELADAS Y SI NO ME ENGAÑAN LOS OJOS

HAY TAMBIEN UNA MUJER ¡ES SIGRID ¡SIGRID

AFORTUNADAMENTE, LA NOCHE ESTA AL CAER ¡EN CUANTO OSCUREZCA .

NADARE HACIA LA ISLA. ¡Y RESCATARE A S GRID ¡GRACIAS, DIOS MIO POR HABER SALVADO Su VIDA

PERO, EN AQUEL MOMENTO SOBRE LAS PELADAS ROCAS, EL CAPITAN KR S NA HA LLEGADO A UNA ESPECIE DE PACTO DE NO AGRESION CON LOS CH - NOS

ME ACERCARE A SIGRID LA DEJARE S N SENT DO DE UN GOLPE...¡Y ESCAPARE CON ELLA A NADO

EL OBJETO DE TANTOS Y TAN DISTINTOS PENSAMIENTOS, ESTA ENSIMISMADO EN LOS SUYOS PROPIOS. .

EL CAPITAN TRUENO HA MUERTO . SABE DIOS DONDE ESTAN CRISPIN Y GOLIATH!

LA NOCHE CAE PRONTO Y EL SUEÑO RINDE A LOS CHICOS, FATIGADISIMOS POR AQUEL TERRIBLE DIA

SIGRID, QUE, CARA AL LAGO, NO PUEDE DORMIR, NO SE DA CUENTA DE QUE KRISNA REPTA HACIA ELLA. .

CUANDO LO ADVIERTE, YA ES DEMASIADO TARDE

MMMM

¡ESTO BASTARA PARA ATURDIRLA!

LOS CABALLOS SE REVUELVEN, INQUIETOS ... Y KRISNA TOMA OTRA DECISION

¡BAH! AL FIN Y AL CABO, TIERRA FIRME NO ESTA LEJOS, Y PUEDO LLEGAR PERFECTAMENTE, SIN ESOS CABALLEJOS.

Y EN AQUEL MISMO INSTANTE, UN NADADOR SILENCIOSO LLEGA POR EL OTRO LADO A LA ISLA

¡PSSST! EL DADO AHORA, 'GARRITAS' ..

CON MUCHA PRECAUCION, EL CAPITAN GANA LA CIMA DE LA ISLA ROCOSA Y

¿QUE ?

KRISNA

¿EH ?, ¿EL CAPITAN TRUENO!

¡NUNCA ME ALCANZARAS

¡ALARMA

DESCUBIERTO!

SER... ¡SER UN FANTASMA DEL LAGO!

¡NO SER NINGUN FANTASMA! ¡SER EL HOMBRE QUE TRAICIONO A WANG SI!

¡A ELLOS, "GARRITAS"! ¡TOMA, BELLACO!

PERDONAD MI BRUSQUEDAD...¡TENGO PRISA!

KRISNA, MIENTRAS, NADA VIGOROSAMENTE LLEGANDO PRONTO A TIERRA FIRME ¿ESCAPARA UNA VEZ MAS?

JO, JO! CUANDO ESE SE LIBRE DE LOS CHINOS, YO ESTARE YA LEJOS

EL CAPITAN

¡"GARRITAS"! BUSCA A SIGRID! BUSCA A SIGRID!

¿ME SOLTARAS DE

¿UNA VEZ?

¡JO, JO! ¡ADIOS, CAPITAN TRUENO

¡AL FIN ME DESAS DE ESOS PEGAJOSOS ¡DE

CON TODO EL VIGOR DE SUS MUSCULOS, EL CAPITAN TRUENO NADA AL RESCATE DE SIGRID, Y CUANDO LLEGA A LA RIBERA...

EL CAPITAN SOLO TIENE TIEMPO DE ESBOZAR UN LIGERO MOVIMIENTO DE DEFENSA ..¡Y LA PIEDRA LE GOLPEA BRUTALMENTE EL HOMBRO!

¡CRAC!

CON UN DOLOR ATROZ,NUESTRO AMIGO SALTA HACIA ADELANTE Y SUS MANOS SE ENGARFIAN EN LA ROCA ..."GARRAS"NO PIERDE EL TIEMPO!

PERO EL NOBLE ANIMAL ES PUESTO FUERA DE COMBATE

¡ACABARE TAMBIEN CONTIGO!

TODAVIA NO LO HAS HECHO CONMIGO,KRISNA!

¡AAAGH

¡AAAY!

¡TODAVIA NO ME HAS VENCIDO,MENTECATO

EL CAPITAN TRUENO SIENTE QUE LOS OJOS SE LE NUBLAN. PERO LA VISION DE SIGRID A MERCED DEL CANALLA,LE HACE LEVANTARSE DE UN SALTO!

AL FIN ..CARA A CARA...¡HE SUFRIDO MUCHO POR TU CULPA,KRISNA . MIS AMIGOS Y YO HEMOS ESTADO A PUNTO DE PERECER MUCHAS VECES..

¡ATRAS

AAAAY .

PERO EL BRUSCO,AUNQUE TARDIO MOVIMIENTO DE RETROCESO DEL CAPITAN... DEJA A KRISNA DESARMADO

AAAAH*

¡VAMOS VAMOS, KRISNA .!

¿POR QUE NO TE ACERCAS A RECUPERAR..

..TU ARMA ?

KRISNA DA UN PASO ATRAS Y EL MIEDO BRILLA EN SUS OJOS ..PERO

NO TENGAS MIEDO,COBARDE NO NECESITO ESTO

. . ¡PARA DARTE TU MERECIDO!

¡LOADO SEA DIOS ,ES EL CAPITAN! ES EL CAPITAN

¡SIGRID.

ES TAL LA ALEGRIA DEL CAPITAN,QUE SE VUELVE HACIA SIGRID,OLVIDANDOSE DE KRISNA .

AH,SIGRID AHORA YA NADA PODRA SEPARARNOS.

QUE ,REUNIENDO LAS FUERZAS QUE LE QUEDAN,ESCAPA.

¡ME VOY,PERO NO SERA ESTA LA ULTIMA VEZ QUE NOS VEAMOS

PERO KRISNA SE EQUIVOCA LA LUNA SE OCULTA TRAS UNAS NUBES,EL SIGUE CORRIENDO EN LA OSCURIDAD,Y

EH ?¿QUE.. ?

¡PIERDE DE PRONTO PIE,Y

¡AAAAH...!

ALGO TERRIBLE LE HA OCURRIDO A KRISNA

DIOS SE APIADE DE EL.

POBRECILLAS ! ¡MENOS MAL QUE TIENES LA CABEZA DURA,COMO GOLIATH

GOLIATH,CRISPIN . ¿QUE HA SIDO DE ELLOS?,DIOS MIO,TENGO TANTAS GANAS DE VERLES .!

ESTAN EN EL CAMPAMENTO DE CHENDA LANG, EL JEFE DE LOS GUERRILLEROS QUE HICIERON DESBORDAR EL LAGO .. MAÑANA NOS PONDREMOS EN MARCHA HACIA ALLI...!

ES POSIBLE QUE MAÑANA, CAPITAN, TE PONGAS EN MARCHA HACIA ALLI... PERO CUANDO LLEGUES AL CAMPAMENTO, SOLO ENCONTRARAS SILENCIO Y DESOLACION .

AL PRONTO, CREERAS QUE ESTA DESIERTO. PERO SI TE ACERCAS, VERAS ENTRE LAS TIENDAS ALGO QUE SOBRESALE DE TERRA...

¡ALGO SOBRE LO QUE LOS BUITRES PASAN, GRAZNANDO

LA CABEZA DE UN HOMBRE AL QUE CONOCES BIEN

Y DIRAS EL NOMBRE QUE AQUEL REPITE EN SU DELIRIO

¡CAPITAN ¡CAPITAN TRUENO !

EL CAPITAN TRUENO Y SIGRID, SIN APENAS DESCANSAR, SE PONEN EN CAMINO HACIA EL CAMPAMENTO DE LOS GUERRILLEROS...

¿TE DUELE EL BRAZO?

¡BAH...! ESTARIA DISPUESTO A DEJAR QUE ME AGUJEREARAN EL OTRO, CON TAL DE QUE ME LO CUIDARAS TAN PRIMOROSAMENTE COMO LO HAS HECHO.

EL CAPITAN TRUENO, TRATA DE TRANQUILIZAR A SIGRID. PERO TIENE UN BRAZO IMPOSIBILITADO...¡Y ESTA CONVENCIDO DE QUE HABRA DE LUCHAR DURAMENTE PARA RESCATAR A SUS COMPAÑEROS!

NOS ESTAMOS ACERCANDO. ¡SIGRID, TU TE QUEDARAS AQUI CON "GARRITAS"! ¡YO VOY A AVANZAR EN PLAN DE EXPLORADOR...!

DEJANDO A SIGRID TRAS SI, EL CAPITAN AVANZA, EFECTIVAMENTE, Y...

EL CAMPAMENTO ESTA TRAS ESAS ROCAS, SI NO ME EQUIVOCO, Y... ¡HOLA! BUITRES... ¿QUE BUSCARAN AQUI?

EL CAPITAN TREPA POR LAS ROCAS, DESCUBRIENDO EL ABANDONADO CAMPAMENTO DE LOS GUERRILLEROS...

¡ES CURIOSO! LOS BUITRES PLANEAN SOBRE EL CENTRO. ¿QUE HABRA ALLI? ¡LAS TIENDAS NO ME PERMITEN QUE LO VEA!

CERCIORANDOSE DE QUE EL ABANDONO DEL CAMPAMENTO ES UN HECHO, CORRE HACIA ALLI...¡Y UNA VOZ LE HIELA LA SANGRE EN LAS VENAS!

¡CAPITÁÁÁÁN...! ¡CAPITÁÁÁÁN TRUENOOOOO...!

¡DIOS MIO...!

¡ES GOLIATH! ¿QUE HA PASADO AQUI?

¡FUERAAAA...! ¡FUERAAAA...!

CON TODA SU FUERZA, EMPIEZA A CAVAR, TRATANDO DE LIBERTAR EL CUERPO DE SU AMIGO...

¡GOLIATH! ¡MI BUEN GOLIATH! ¡OH!

CAPITAN...CAPITAN... ¡SABIA QUE VENDRIAS...! NO PUEDO... MAS...

AQUELLAS SON LAS ULTIMAS PALABRAS DE GOLIATH, POR EL MOMENTO, PUES SE DESVANECE...LUCHANDO DENODADAMENTE CON LA TIERRA RESECA, EL CAPITAN LOGRA SACARLO DEL HOYO, Y...

¡SIGRID! ¡SIGRID! ¡ACERCATE SIN TEMOR!

Y POCO DESPUES...

¡GOLIATH! ¿QUE HA PASADO, CAPITAN?

¡SOLO SE QUE ESTABA ENTERRADO HASTA EL CUELLO! SE HA DESVANECIDO... VAMOS A TRANSPORTARLE HASTA UNA DE LAS TIENDAS...

¿QUE HABRA SIDO DE LOS DEMAS? ¡OJALA RECOBRE PRONTO EL SENTIDO!

PERO PASAN BASTANTES HORAS...EL SOL YA ESTA ALTO EN EL CIELO, CUANDO...

¡GOLIATH! ¡SOY YO! ¿NO ME RECONOCES? ¡Y AQUI ESTA SIGRID!

¡¡UUUUM! ¿DONDE... ESTOY...? ¿QUE... QUE...?

¡CAPITAN...! ¡Y SIGRID! HAS LOGRADO RESCATARLA... ¡PERO SI ESTA TAMBIEN "GARRITAS"! ¡HOLA, "GARRITAS"!

¡VIEJO "CASCANUECES"! ¡QUE GANAS TENIA DE QUE DESPERTARAS!

DIME... ¿QUE HA SIDO DE LOS GUERRILLEROS? ¿DONDE ESTAN CRISPIN, CHONG Y LA PRINCESA? ¿QUE HA PASADO?

¡UF! TE LO CONTARE, CAPITAN... VERAS LO QUE OCURRIO... CUANDO TU TE MARCHASTE, CHENDALANG SE PUSO FURIOSO... Y PARA HACERNOS PAGAR TU HAZAÑA, FUE A FIJARSE EN CRISPIN...

¡MIRAD BIEN, EXTRANJEROS! EL LATIGO VA A GOLPEAR LA ESPALDA DEL MUCHACHO...

Y CUANDO EL DOLOR LE HAGA INCLINARSE HACIA ADELANTE... ¡ENTRARA EN CONTACTO CON LA PUNTA DEL SABLE! ¡JE,JE!

EL VERDUGO RASGO LA TUNICA DE CRISPIN...ALZO EL LATIGO,Y...

..."¡PUEDES IMAGINARTE LO QUE OCURRIO!CHONG Y YO SALTAMOS COMO IMPULSADOS POR RESORTES...CHONG DERRIBO A CHENDALANG"...

"...EL VERDUGO ME RECIBIO A MI CUMPLI DAMENTE"...

¡CLAC!

"...PERO YO DEMOSTRE UNA VEZ MAS QUE NO EN VANO ME LLAMABAN EL CASCANUECES".

¡CRAC!

DESGRACIADAMENTE,NOS REDUJERON PRONTO,PERO HABIAMOS GANADO TIEMPO...CHENDALANG DIJO QUE EL Y OTROS TENIAN QUE PARTIR...Y RENUNCIARON A MALTRATAR A CRISPIN...

CHENDALANG NO VOLVIO NUNCA MAS...LOS HOMBRES QUE QUEDARON CUSTODIANDONOS,TENIAN MIEDO Y DECIDIERON LEVANTAR EL CAMPO...¡PERO ME DIJERON QUE YO ERA DEMASIADO PELIGROSO Y QUE ME IBA A QUEDAR A HACER COMPAÑIA A LOS BUITRES!Y MAL LO HUBIERA PASADO SI NO LLEGAS A VENIR ,CAPITAN...

DE MODO QUE CRISPIN,CHONG Y NAJA...

SIN DUDA,PENSARAN VENDERLOS COMO ESCLAVOS...¡PERO LES ALCANZAREMOS Y YA VERAN!

SI TE SIENTES CON FUERZAS, PARTIREMOS AHORA MISMO.

YO ESTOY BIEN...SOLO QUE TENGO ALGO DE APETITO...POCA COSA...¡VOY A VER SI ESOS GUERRILLEROS HAN DEJADO OLVIDADAS POR AQUI UN PAR DE TONELADAS DE COMIDA!

LOGRANDO HACERSE CON DOS DE LOS CABALLOS QUE RONDAN POR EL CAMPAMENTO,EL CAPITAN,GOLIATH Y SIGRID SE PONEN EN MARCHA...¡TIENEN QUE DARSE PRISA SI QUIEREN RESCATAR A SUS AMIGOS,PUES LOS GUERRILLEROS LES LLEVAN MUCHA DELANTERA!

¡CONTINUARA!

© 1987 VICTOR MORA sobre la creación, los personajes y el guión
Ilustraciones interiores: Ambrós - Portada: Antonio Bernal
© EDICIONES B, S. A. - C/. Rocafort, 104 - 08015 Barcelona (España) Reservados todos los derechos
Distribuye: COEDIS, S. A. - C/. Valencia, 245, 3.ª planta - 08007 Barcelona
N.º 16 - Junio 1987 - Printed in Spain - Impreso en España
Impreso en: Litusa - Depósito legal: B. 4.326-87